



Aumente la productividad de los equipos del proyecto y el trabajo remoto

Gestione proyectos bajo buenas prácticas como PMBOOK, SCRUM, en un ambiente de colaboración.

Innove con una plataforma moderna y adaptable

Impulse las proyectos con una plataforma que sea fácil de personalizar, ampliar e integrar a otros módulos que ya usa.



Sencillo para comenzar y fácil de usar

Elija los métodos y las herramientas que más se adaptan a tus necesidades.



Alineamiento a la estrategia de organización

Integre los proyectos a las estrategias de la empresa o realice iniciativas estratégicas.



Mida todo el ciclo de vida del proyecto

Genere indicadores para el portafolio, el proyecto, las fases o el cumplimiento de actividades.



Colabore

Permita que todo el equipo del proyecto documente avances y adjunte evidencias de cumplimiento de actividades.

Defina el plan de trabajo

Planee alcances, fases y metas de proyectos. Tenga en una misma herramienta historias de usuario, épicas y sprints medibles.

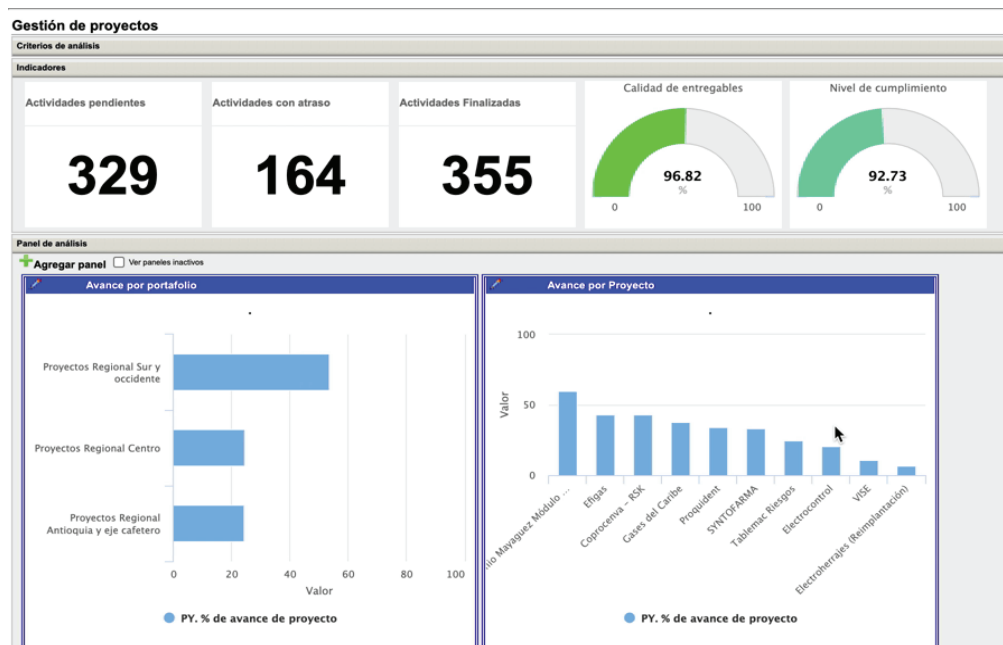

Realice seguimiento

Realice seguimiento en línea de actividades, ejecución presupuestos e indicador de actividades o fases. Documente riesgos, hitos y próximos pasos.

Proyectos PLAN DE TRABAJO INTERNO 2020 CLAUDIA FERNANDA TABORDA HERRERA AVANCE			
EN DESARROLLO Fecha de inicio: 03/12/2019		Avance planeado 70.00% Avance real 52.00%	
 Avances: EN DESARROLLO % Planeado: 70.00% % Ejecutado: 52.00%	Problemas /Riesgos CLAUDIA FERNANDA TABORDA HERRERA dijo el 2020-02-04 los equipos de los usuarios Ana Cristina Tabares y Carlos Tombo requieren la configuración de GDSO para interfaces, no existe instructivo de manejo de esta interfase, por lo tanto la mesa se encargará de realizar la configuración para estos 2 usuarios y posteriormente elaborará el instructivo.	Logros / Hitos CLAUDIA FERNANDA TABORDA HERRERA dijo el 2020-01-20 cuadro del cronograma de entrega de equipos.	Próximos pasos CLAUDIA FERNANDA TABORDA HERRERA dijo el 2020-01-20 Elaborar planes informativos para socialización a usuarios
	CLAUDIA FERNANDA TABORDA HERRERA dijo el 2020-02-04 Algunos usuarios no están acomodando la información según instrucciones, lo cual genera demoras, se requiere ajustar porque impactará en la entrega cuando aumente la cantidad diaria. Harold Sevillano pasará por los pilos recordando acatar la instrucción	HAROLD SEVILLANO ARIZALA SEVILLANO ARIZALA dijo el 2020-02-18 avances del proyecto 81.6% avance del cronograma de entrega 101.3 % (planeados 76 y ejecutados 77)	CLAUDIA FERNANDA TABORDA HERRERA dijo el 2020-01-20 Elaboración de imagen
		HAROLD SEVILLANO ARIZALA SEVILLANO ARIZALA dijo el 2020-02-18 de 18 equipos por reasignar Sonda ha entregado 10 para liberarlos y posteriormente ser reasignados, la mesa de servicios ha reasignado 3.	HAROLD SEVILLANO ARIZALA SEVILLANO ARIZALA dijo el 2020-02-04 actividades 5 falta completar la info. de los perfiles de jamundi y yumbo
			HAROLD SEVILLANO ARIZALA SEVILLANO ARIZALA dijo el 2020-02-04 actividades 11, se elabora el flujograma pero con el cambio que se dio con los equipos de re asignación se

Gestione el valor ganado

Conozca la brecha semanal de lo planeado vs ejecutado de fases o sprints de cada proyecto.



Realice KPI's

Establezca métricas que hagan visible los avances de los sprints del proyecto.



Lleve a la mano las métricas y los seguimientos

Permita que su equipo documente avances de tareas a través de una aplicación móvil disponible para IOS y Android.

Solicita tu versión de prueba sin costo

QUIERO MI DEMO



binaps

www.binaps.co



Regional Sur Occidente

Calle 6 No. 25-32 Oficina 405 Cali – Valle del Cauca

Celular: +57 (318) 572 0485 - comercial2@binaps.com

Regional Antioquia y Caribe

Calle 29 No. 41-105 Oficina 1206 - Edificio Soho – Medellín

Celular: +57 (316) 240 5724 - comercial.med@binaps.com

Regional Bogotá

Cra 10 No. 97A-13 Torre B Oficina 202 - Bogotá Trade Center, Bogotá DC

Celular: +57 (316) 446 6057 - comercial.bog@binaps.com

Binaps EEUU

8333 N.W 53rd Street Suite 450 Doral, Florida 33166 - contact@binaps.com

Binaps México

Colonia Lomas de Chapultepec - Ciudad de México D.F. - mexico@binaps.com

Binaps Argentina

Juncal, Santa Fe, Buenos Aires, Argentina - argentina@binaps.com